

Nota de Acompanhamento de Beneficiários

Edição: Nº 22 - 2018

Data base: Março de 2018

SUMÁRIO EXECUTIVO

- Número de beneficiários de planos médico-hospitalares (Mar/18): 47.435.915;
- Variação do número de beneficiários de planos médico-hospitalares no período de:
 - Dez/17 a Mar/18 (3 meses): 0,3%, 122.154 vínculos a mais;
 - Mar/17 a Mar/18 (12 meses): 0,3%, 128.452 vínculos a mais.
- Taxa de cobertura nacional de planos de saúde médico-hospitalares (Mar/18): 22,7%*;
- Número de beneficiários de planos de saúde exclusivamente odontológicos (Mar/18): 23.243.800;
- Variação do número de beneficiários de planos de saúde exclusivamente odontológicos no período de:
 - Dez/17 a Mar/18 (3 meses): 1,3%, 289.828 vínculos a mais;
 - Mar/17 a Mar/18 (12 meses): 6,2%, 1.352.657 vínculos a mais;
- Taxa de cobertura nacional de planos de saúde exclusivamente odontológicos (Mar/18): 11,1%*.

**Nota técnica: para o cálculo da taxa de cobertura, utilizou-se a projeção das populações mensais para o 1º dia de cada mês publicado pelo IBGE. Desse modo, é possível encontrar valores das taxas de cobertura divergentes daqueles divulgados pela ANS.*

BENEFICIÁRIOS DE PLANOS MÉDICO-HOSPITALARES

BRASIL

TABELA 1 - BENEFICIÁRIOS DE PLANOS MÉDICO-HOSPITALARES POR MODALIDADE DAS OPERADORAS. BRASIL, MARÇO/2017, DEZEMBRO/2017 E MARÇO/2018.

MODALIDADE DA OPERADORA	Mar/17	Dez/17	Mar/18	Variação em 3 meses (Dez/17 a Mar/18)		Variação em 12 meses (Mar/17 a Mar/18)	
				Absoluto	%	Absoluto	%
				Autogestão	4.916.170	4.787.689	4.764.892
Cooperativa Médica	17.573.258	17.449.096	17.322.933	-126.163	-0,7	-250.325	-1,4
Filantropia	975.889	994.993	994.926	-67	0,0	19.037	2,0
Medicina de Grupo	17.555.992	18.005.514	18.227.743	222.229	1,2	671.751	3,8
Seguradora Especializada em Saúde	6.286.154	6.076.469	6.125.421	48.952	0,8	-160.733	-2,6
Total de Beneficiários	47.307.463	47.313.761	47.435.915	122.154	0,3	128.452	0,3

Fonte: SIB/ANS/MS - 03/2018. Dados extraídos pelo IESS em 02/05/2018.



GRÁFICO 1 - SÉRIE HISTÓRICA DOS BENEFICIÁRIOS DE PLANOS MÉDICO-HOSPITALARES (ABR/2016 A MAR/2018)



Fonte: SIB/ANS/MS - 03/2018. Dados extraídos pelo IESS em 02/05/2018.

BENEFICIÁRIOS DE PLANOS MÉDICO-HOSPITALARES

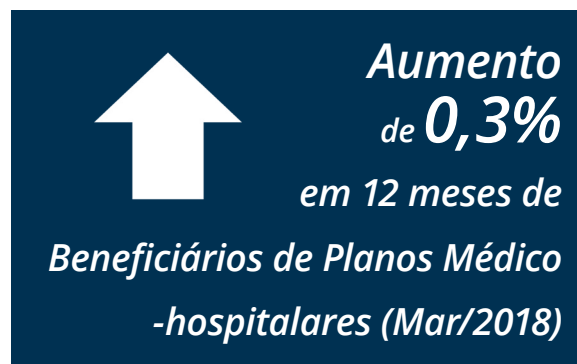
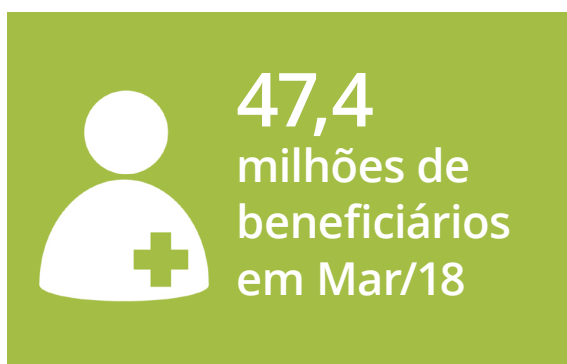
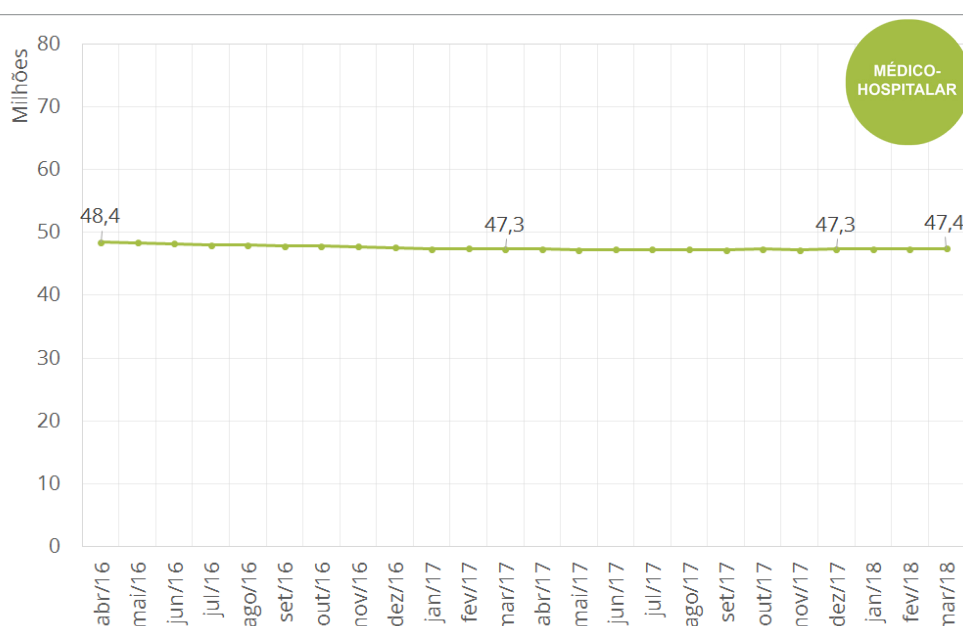
BRASIL

TABELA 2 - BENEFICIÁRIOS DE PLANOS MÉDICO-HOSPITALARES POR TIPO DE CONTRATAÇÃO. BRASIL, MARÇO DE 2018.

	MAR/18	PROPORÇÃO (%)
INDIVIDUAL OU FAMILIAR	9.159.238	19,3
TOTAL DE COLETIVOS	38.115.069	80,4
Coletivo Empresarial	31.700.382	66,8**
Coletivo por adesão	6.413.040	13,5**
Coletivo não identificado	1.647	0,0**
NÃO INFORMADO	161.608	0,3
TOTAL DE BENEFICIÁRIOS***	47.435.915	100,0

Fonte: SIB/ANS/MS - 03/2018. Dados extraídos pelo IESS em 02/05/2018.

Nota: **Proporção de planos coletivo empresarial, coletivo por adesão e coletivo não identificado em relação ao total de beneficiários de planos médico-hospitalares. *** Soma dos beneficiários dos planos: individual ou familiar, total de coletivos e não informado.



GRÁFICO 2 - PROPORÇÃO DE BENEFICIÁRIOS DE PLANOS MÉDICO-HOSPITALARES POR TIPO DE PLANO COLETIVO. BRASIL, MARÇO DE 2018.

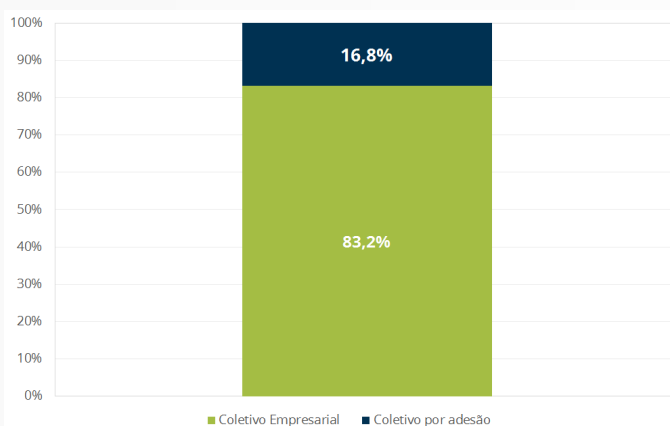

Fonte: SIB/ANS/MS - 03/2018. Dados extraídos pelo IESS em 02/05/2018.

Em Março de 2018, 38,1 milhões (80,3%) de beneficiários de planos médico-hospitalares possuíam um plano coletivo. Desses, 83,2% eram do tipo coletivo empresarial e 16,8% do tipo coletivo por adesão.

TABELA 3 - BENEFICIÁRIOS DE PLANOS MÉDICO-HOSPITALARES POR ESTADO E REGIÃO. BRASIL, MARÇO/2017, DEZEMBRO/2017 E MARÇO/2018.

REGIÃO	ESTADO	MAR/17	DEZ/17	MAR/18	Variação trimestral (Dez/17 a Mar/18)		Variação anual (Mar/17 a Mar/18)	
					N	%	N	%
CENTRO-OESTE	DF	876.934	883.159	890.825	7.666	0,9	13.891	1,6
	GO	1.091.191	1.108.547	1.118.619	10.072	0,9	27.428	2,5
	MS	553.147	480.943	489.211	8.268	1,7	-63.936	-11,6
	MT	534.305	542.777	545.551	2.774	0,5	11.246	2,1
	SUB-TOTAL	3.055.577	3.015.426	3.044.206	28.780	1,0	-11.371	-0,4
NORDESTE	AL	395.300	383.937	383.474	-463	-0,1	-11.826	-3,0
	BA	1.578.421	1.586.412	1.595.128	8.716	0,5	16.707	1,1
	CE	1.240.745	1.276.059	1.270.298	-5.761	-0,5	29.553	2,4
	MA	457.715	460.220	462.213	1.993	0,4	4.498	1,0
	PB	418.683	419.760	421.026	1.266	0,3	2.343	0,6
	PE	1.338.810	1.313.210	1.331.130	17.920	1,4	-7.680	-0,6
	PI	298.251	308.086	311.914	3.828	1,2	13.663	4,6
	RN	512.058	517.976	524.015	6.039	1,2	11.957	2,3
	SE	310.193	313.465	313.797	332	0,1	3.604	1,2
SUB-TOTAL	6.550.176	6.579.125	6.612.995	33.870	0,5	62.819	1,0	
NORTE	AC	45.985	45.728	45.400	-328	-0,7	-585	-1,3
	AM	524.791	537.678	529.196	-8.482	-1,6	4.405	0,8
	AP	69.554	68.352	67.857	-495	-0,7	-1.697	-2,4
	PA	813.275	799.246	792.401	-6.845	-0,9	-20.874	-2,6
	RO	159.503	157.300	155.920	-1.380	-0,9	-3.583	-2,2
	RR	29.521	28.341	28.546	205	0,7	-975	-3,3
	TO	104.190	104.655	103.777	-878	-0,8	-413	-0,4
	SUB-TOTAL	1.746.819	1.741.300	1.723.097	-18.203	-1,0	-23.722	-1,4
SUDESTE	ES	1.088.033	1.094.814	1.094.163	-651	-0,1	6.130	0,6
	MG	5.069.417	5.104.371	5.102.790	-1.581	0,0	33.373	0,7
	RJ	5.518.557	5.451.857	5.479.747	27.890	0,5	-38.810	-0,7
	SP	17.272.809	17.240.241	17.308.464	68.223	0,4	35.655	0,2
	SUB-TOTAL	28.948.816	28.891.283	28.985.164	93.881	0,3	36.348	0,1
SUL	PR	2.813.030	2.853.379	2.842.508	-10.871	-0,4	29.478	1,0
	RS	2.617.615	2.628.440	2.626.184	-2.256	-0,1	8.569	0,3
	SC	1.481.757	1.500.960	1.495.527	-5.433	-0,4	13.770	0,9
	SUB-TOTAL	6.912.402	6.982.779	6.964.219	-18.560	-0,3	51.817	0,7
Não identificado		93.673	103.848	106.234	2.386	2,3	12.561	13,4
BRASIL		47.307.463	47.313.761	47.435.915	122.154	0,3	128.452	0,3

Fonte: SIB/ANS/MS - 03/2018. Dados extraídos pelo IESS em 02/05/2018.



BENEFICIÁRIOS DE PLANOS MÉDICO-HOSPITALARES

POR REGIÃO DO BRASIL



TABELA 4 - BENEFICIÁRIOS DE PLANOS MÉDICO-HOSPITALARES POR MODALIDADE DAS OPERADORAS. CENTRO-OESTE, MARÇO/2017, DEZEMBRO/2017 E MARÇO/2018.

MODALIDADE DA OPERADORA	MAR/17	DEZ/17	MAR/18	Variação trimestral (Dez/17 a Mar/18)		Variação anual (Mar/17 a Mar/18)	
				N	%	N	%
Autogestão	626.850	556.288	552.871	-3.417	-0,6	-73.979	-11,8
Cooperativa Médica	1.401.818	1.374.110	1.382.237	8.127	0,6	-19.581	-1,4
Filantropia	1.041	1.256	1.281	25	2,0	240	23,1
Medicina de Grupo	706.146	765.471	789.050	23.579	3,1	82.904	11,7
Seguradora Especializada em Saúde	319.722	318.301	318.767	466	0,1	-955	-0,3
Total de Beneficiários	3.055.577	3.015.426	3.044.206	28.780	1,0	-11.371	-0,4

Fonte: SIB/ANS/MS - 03/2018. Dados extraídos pelo IESS em 02/05/2018.

TABELA 5 - BENEFICIÁRIOS DE PLANOS MÉDICO-HOSPITALARES POR TIPO DE CONTRATAÇÃO. CENTRO-OESTE, MARÇO/2018.

TIPO DE CONTRATAÇÃO	Individual ou Familiar	Coletivo	Coletivo Empresarial	Coletivo por adesão	Coletivo não identificado	Não Informado
DF	23.745	863.728	632.994	230.734	0	3.352
GO	295.408	822.132	730.547	91.585	0	1.079
MS	72.688	416.206	355.086	61.120	0	317
MT	73.772	471.072	380.677	90.395	0	707
TOTAL DO CENTRO-OESTE	465.613	2.573.138	2.099.304	473.834	0	5.455

Fonte: SIB/ANS/MS - 03/2018. Dados extraídos pelo IESS em 02/05/2018.

BENEFICIÁRIOS DE PLANOS MÉDICO-HOSPITALARES

POR REGIÃO DO BRASIL



TABELA 6 - BENEFICIÁRIOS DE PLANOS MÉDICO-HOSPITALARES POR MODALIDADE DAS OPERADORAS. NORDESTE, MARÇO/2017, DEZEMBRO/2017 E MARÇO/2018.

MODALIDADE DA OPERADORA	MAR/17	DEZ/17	MAR/18	Variação trimestral (Dez/17 a Mar/18)		Variação anual (Mar/17 a Mar/18)	
				N	%	N	%
Autogestão	879.055	858.958	850.654	-8.304	-1,0	-28.401	-3,2
Cooperativa Médica	2.143.362	2.102.656	2.093.997	-8.659	-0,4	-49.365	-2,3
Filantropia	13.823	15.124	15.582	458	3,0	1.759	12,7
Medicina de Grupo	2.668.970	2.803.094	2.830.988	27.894	1,0	162.018	6,1
Seguradora Especializada em Saúde	844.966	799.293	821.774	22.481	2,8	-23.192	-2,7
Total de Beneficiários	6.550.176	6.579.125	6.612.995	33.870	0,5	62.819	1,0

Fonte: SIB/ANS/MS - 03/2018. Dados extraídos pelo IESS em 02/05/2018.

TABELA 7 - BENEFICIÁRIOS DE PLANOS MÉDICO-HOSPITALARES POR TIPO DE CONTRATAÇÃO. NORDESTE, MARÇO/2018.

TIPO DE CONTRATAÇÃO	Individual ou Familiar	Coletivo	Coletivo Empresarial	Coletivo por adesão	Coletivo não identificado	Não Informado
AL	135.706	246.337	193.677	52.660	0	1.431
BA	270.647	1.321.613	1.212.833	108.779	1	2.868
CE	384.837	884.266	744.268	139.984	14	1.195
MA	109.659	345.966	292.373	53.591	2	6.588
PB	127.953	292.704	223.037	69.570	97	369
PE	373.140	949.983	767.370	182.611	2	8.007
PI	133.027	178.585	154.865	23.243	477	302
RN	187.664	335.816	292.370	43.438	8	535
SE	95.294	218.029	185.052	32.977	0	474
Total do Nordeste	1.817.927	4.773.299	4.065.845	706.853	601	21.769

Fonte: SIB/ANS/MS - 03/2018. Dados extraídos pelo IESS em 02/05/2018.

BENEFICIÁRIOS DE PLANOS MÉDICO-HOSPITALARES

POR REGIÃO DO BRASIL



TABELA 8 - BENEFICIÁRIOS DE PLANOS MÉDICO-HOSPITALARES POR MODALIDADE DAS OPERADORAS. NORTE, MARÇO/2017, DEZEMBRO/2017 E MARÇO/2018.

MODALIDADE DA OPERADORA	MAR/17	DEZ/17	MAR/18	Variação trimestral (Dez/17 a Mar/18)		Variação anual (Mar/17 a Mar/18)	
				N	%	N	%
Autogestão	253.707	245.889	244.092	-1.797	-0,7	-9.615	-3,8
Cooperativa Médica	816.805	790.422	761.589	-28.833	-3,6	-55.216	-6,8
Filantropia	31.356	31.780	31.677	-103	-0,3	321	1,0
Medicina de Grupo	474.320	502.766	515.094	12.328	2,5	40.774	8,6
Seguradora Especializada em Saúde	170.631	170.443	170.645	202	0,1	14	0,0
Total de Beneficiários	1.746.819	1.741.300	1.723.097	-18.203	-1,0	-23.722	-1,4

Fonte: SIB/ANS/MS - 03/2018. Dados extraídos pelo IESS em 02/05/2018.

TABELA 9 - BENEFICIÁRIOS DE PLANOS MÉDICO-HOSPITALARES POR TIPO DE CONTRATAÇÃO. NORTE, MARÇO/2018.

TIPO DE CONTRATAÇÃO	Individual ou Familiar	Coletivo	Coletivo Empresarial	Coletivo por adesão	Coletivo não identificado	Não Informado
AC	9.367	35.626	21.295	14.331	0	407
AM	70.371	455.340	430.730	24.610	0	3.485
AP	18.382	48.599	45.292	3.307	0	876
PA	268.077	522.225	401.161	121.064	0	2.099
RO	26.546	128.106	70.463	57.643	0	1.268
RR	4.970	23.419	20.188	3.231	0	157
TO	11.396	91.821	68.012	23.809	0	560
Total do Norte	409.109	1.305.136	1.057.141	247.995	0	8.852

Fonte: SIB/ANS/MS - 03/2018. Dados extraídos pelo IESS em 02/05/2018.

BENEFICIÁRIOS DE PLANOS MÉDICO-HOSPITALARES

POR REGIÃO DO BRASIL

SUDESTE



TABELA 10- BENEFICIÁRIOS DE PLANOS MÉDICO-HOSPITALARES POR MODALIDADE DAS OPERADORAS. SUDESTE, MARÇO/2017, DEZEMBRO/2017 E MARÇO/2018.

MODALIDADE DA OPERADORA	MAR/17	DEZ/17	MAR/18	Variação trimestral (Dez/17 a Mar/18)		Variação anual (Mar/17 a Mar/18)	
				N	%	N	%
Autogestão	2.246.921	2.212.702	2.205.842	-6.860	-0,3	-41.079	-1,8
Cooperativa Médica	9.229.633	9.185.494	9.123.625	-61.869	-0,7	-106.008	-1,1
Filantropia	710.892	718.370	716.962	-1.408	-0,2	6.070	0,9
Medicina de Grupo	12.181.183	12.337.982	12.471.757	133.775	1,1	290.574	2,4
Seguradora Especializada em Saúde	4.580.187	4.436.735	4.466.978	30.243	0,7	-113.209	-2,5
Total de Beneficiários	28.948.816	28.891.283	28.985.164	93.881	0,3	36.348	0,1

Fonte: SIB/ANS/MS - 03/2018. Dados extraídos pelo IESS em 02/05/2018.

TABELA 11 - BENEFICIÁRIOS DE PLANOS MÉDICO-HOSPITALARES POR TIPO DE CONTRATAÇÃO. SUDESTE, MARÇO/2018.

TIPO DE CONTRATAÇÃO	Individual ou Familiar	Coletivo	Coletivo Empresarial	Coletivo por adesão	Coletivo não identificado	Não Informado
ES	129.116	959.766	749.705	210.061	0	5.281
MG	728.413	4.353.919	3.512.650	841.252	17	20.458
RJ	1.028.663	4.438.789	3.480.409	958.380	0	12.295
SP	3.313.089	13.938.460	12.026.399	1.911.058	1.003	56.915
Total do Sudeste	5.199.281	23.690.934	19.769.163	3.920.751	1.020	94.949

Fonte: SIB/ANS/MS - 03/2018. Dados extraídos pelo IESS em 02/05/2018.

BENEFICIÁRIOS DE PLANOS MÉDICO-HOSPITALARES

POR REGIÃO DO BRASIL



TABELA 12 - BENEFICIÁRIOS DE PLANOS MÉDICO-HOSPITALARES POR MODALIDADE DAS OPERADORAS. SUL, MARÇO/2017, DEZEMBRO/2017 E MARÇO/2018.

MODALIDADE DA OPERADORA	MAR/17	DEZ/17	MAR/18	Variação trimestral (Dez/17 a Mar/18)		Variação anual (Mar/17 a Mar/18)	
				N	%	N	%
Autogestão	828.111	823.793	819.241	-4.552	-0,6	-8.870	-1,1
Cooperativa Médica	3.972.469	3.985.481	3.950.630	-34.851	-0,9	-21.839	-0,5
Filantropia	218.436	228.101	229.066	965	0,4	10.630	4,9
Medicina de Grupo	1.524.944	1.595.117	1.619.353	24.236	1,5	94.409	6,2
Seguradora Especializada em Saúde	368.442	350.287	345.929	-4.358	-1,2	-22.513	-6,1
Total de Beneficiários	6.912.402	6.982.779	6.964.219	-18.560	-0,3	51.817	0,7

Fonte: SIB/ANS/MS - 03/2018. Dados extraídos pelo IESS em 02/05/2018.

TABELA 13 - BENEFICIÁRIOS DE PLANOS MÉDICO-HOSPITALARES POR TIPO DE CONTRATAÇÃO. SUL, MARÇO/2018.

TIPO DE CONTRATAÇÃO	Individual ou Familiar	Coletivo	Coletivo Empresarial	Coletivo por adesão	Coletivo não identificado	Não Informado
PR	738.068	2.102.586	1.742.095	360.491	0	1.854
RS	358.230	2.241.013	1.742.872	498.116	25	26.941
SC	169.323	1.324.421	1.124.717	199.703	1	1.783
Total do Sul	1.265.621	5.668.020	4.609.684	1.058.310	26	30.578

Fonte: SIB/ANS/MS - 03/2018. Dados extraídos pelo IESS em 02/05/2018.

MAPA 1 - VARIAÇÃO PERCENTUAL DO NÚMERO DE BENEFICIÁRIOS DE PLANOS MÉDICO-HOSPITALARES ENTRE MAR/17 E MAR/18.

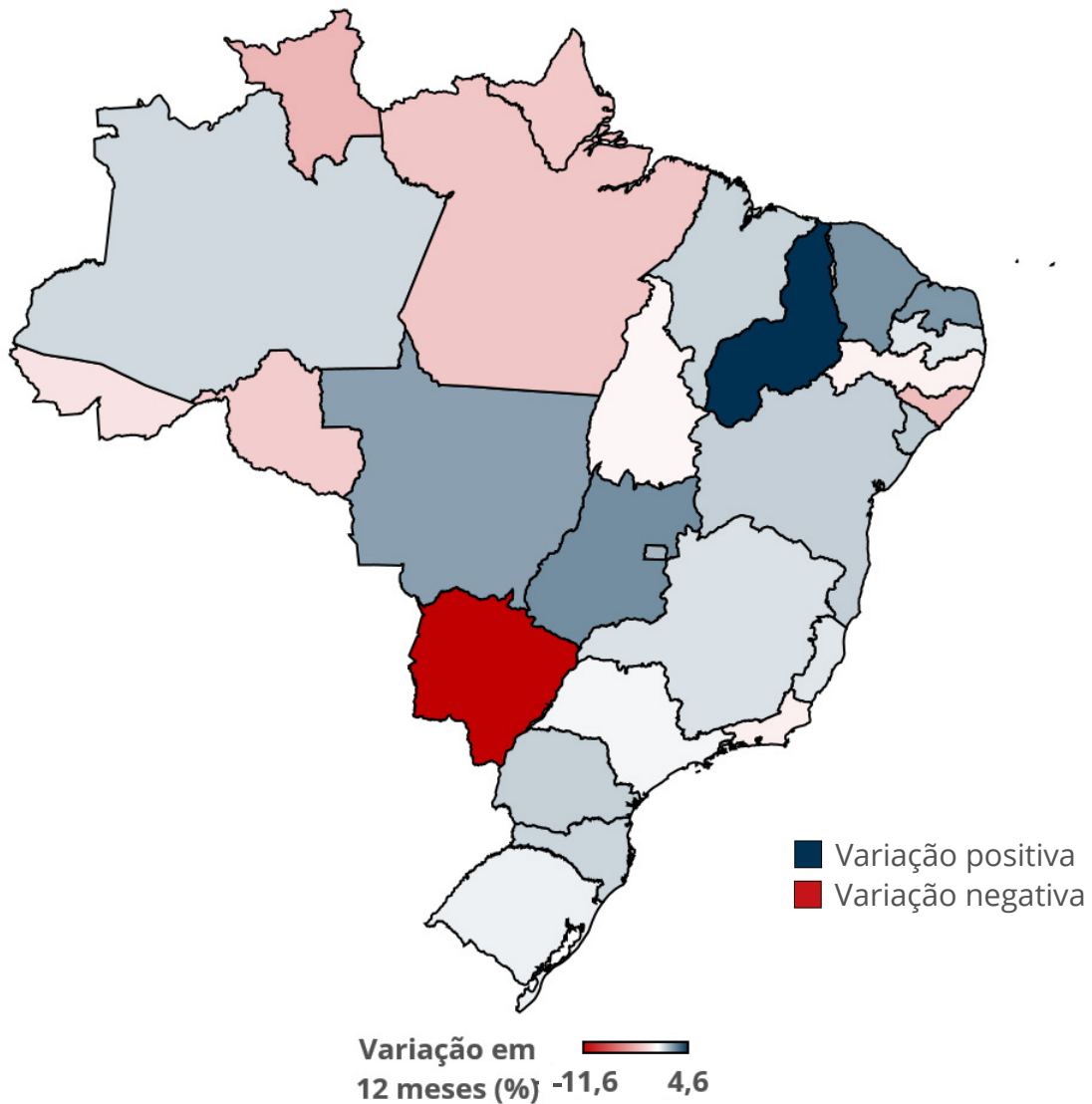

MÉDICO-
HOSPITALAR

EM NÚMEROS ABSOLUTOS

a maior queda ocorreu no Estado do Mato Grosso do Sul, cuja perda foi de 63.936 beneficiários entre Março de 2017 e Março de 2018. Em contrapartida, São Paulo ganhou 35.655 beneficiários no mesmo período (entre Mar/17 e Mar/18).

BENEFICIÁRIOS DE PLANOS MÉDICO-HOSPITALARES

TABELA 14 - TAXA DE COBERTURA DE PLANOS MÉDICO-HOSPITALARES POR REGIÃO E ESTADO. BRASIL, MARÇO/2017, DEZEMBRO/2017 E MARÇO/2018.

REGIÃO	ESTADO	MAR/17	DEZ/17	MAR/18	VARIAÇÃO EM PP. ENTRE DEZ/17 A MAR/18 (3 MESES)	VARIAÇÃO EM PP. ENTRE MAR/17 A MAR/18 (12 MESES)
CENTRO-OESTE	DF	29,1	28,8	28,9	0,1	-0,1
	GO	16,2	16,3	16,4	0,1	0,2
	MS	20,5	17,6	17,9	0,3	-2,6
	MT	16,0	16,2	16,2	0,0	0,2
	SUB-TOTAL	19,6	19,1	19,3	0,1	-0,3
NORDESTE	AL	11,7	11,4	11,3	0,0	-0,4
	BA	10,3	10,3	10,4	0,0	0,1
	CE	13,8	14,1	14,0	-0,1	0,2
	MA	6,6	6,6	6,6	0,0	0,0
	PB	10,4	10,4	10,4	0,0	0,0
	PE	14,2	13,8	14,0	0,2	-0,2
	PI	9,3	9,6	9,7	0,1	0,4
	RN	14,6	14,7	14,9	0,1	0,2
	SE	13,6	13,6	13,6	0,0	0,0
SUB-TOTAL	11,5	11,5	11,6	0,0	0,0	
NORTE	AC	5,6	5,5	5,4	-0,1	-0,2
	AM	13,0	13,2	12,9	-0,3	-0,1
	AP	8,8	8,5	8,4	-0,1	-0,4
	PA	9,8	9,5	9,4	-0,1	-0,4
	RO	8,9	8,7	8,6	-0,1	-0,3
	RR	5,7	5,4	5,4	0,0	-0,3
	TO	6,7	6,7	6,6	-0,1	-0,1
SUB-TOTAL	9,9	9,8	9,6	-0,1	-0,3	
SUDESTE	ES	27,2	27,1	27,1	-0,1	-0,1
	MG	24,0	24,1	24,1	0,0	0,0
	RJ	33,1	32,5	32,7	0,1	-0,4
	SP	38,4	38,1	38,2	0,1	-0,2
	SUB-TOTAL	33,6	33,4	33,4	0,1	-0,2
SUL	PR	24,9	25,1	25,0	-0,1	0,1
	RS	23,1	23,2	23,1	0,0	0,0
	SC	21,3	21,3	21,2	-0,1	-0,1
	SUB-TOTAL	23,5	23,6	23,5	-0,1	0,0
BRASIL	22,8	22,7	22,7	0,0	-0,1	

Fonte: SIB/ANS/MS - 03/2018 e IBGE. Dados extraídos pelo IESS em 02/05/2018.

Nota: para o cálculo da população, utilizou-se a projeção das populações mensais para o 1º dia de cada mês do IBGE. Desse modo, é possível encontrar valores divergentes divulgados pela ANS.

p.p.: pontos percentuais.

MAPA 2 - TAXA DE COBERTURA (%) DE PLANOS MÉDICO-HOSPITALARES POR ESTADO EM MARÇO DE 2018.

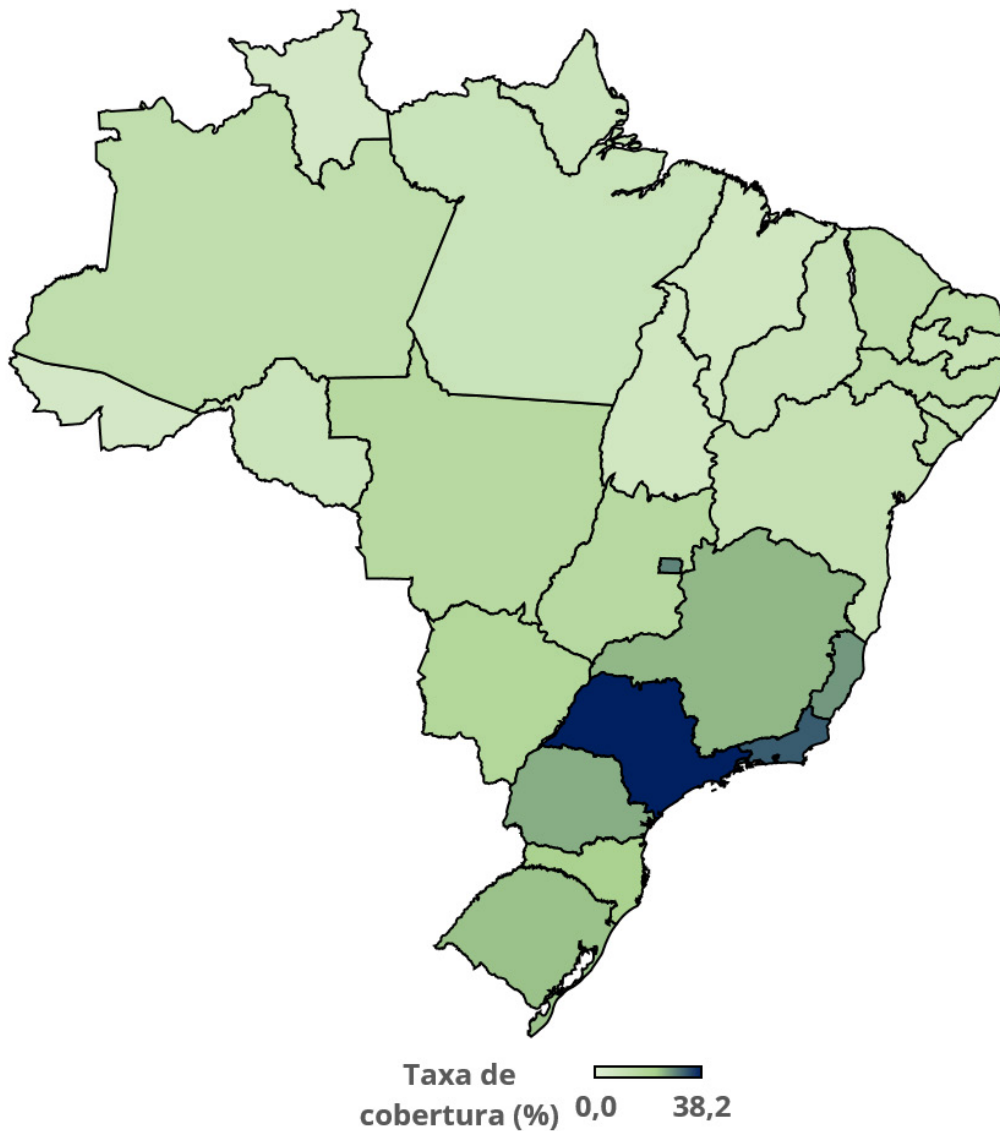

Fonte: SIB/ANS/MS - 03/2018 e IBGE. Dados extraídos pelo IESS em 02/05/2018.

Nota: para o cálculo da população, utilizou-se a projeção das populações mensais para o 1º dia de cada mês do IBGE. Desse modo, é possível encontrar valores das taxas de cobertura divergentes daqueles divulgados pela ANS

MÉDICO-
HOSPITALAR

TAXA DE COBERTURA REGIONAL:

- Norte: 9,6%
- Nordeste: 11,5%
- Centro-Oeste: 19,3%
- Sudeste: 33,4%
- Sul: 23,5%
- **Brasil: 22,7%**

BENEFICIÁRIOS DE PLANOS EXCLUSIVAMENTE ODONTOLÓGICOS BRASIL

TABELA 15 - BENEFICIÁRIOS DE PLANOS EXCLUSIVAMENTE ODONTOLÓGICOS POR MODALIDADE DAS OPERADORAS. BRASIL, MARÇO/2017, DEZEMBRO/2017 E MARÇO/2018.

MODALIDADE DA OPERADORA	Mar/17	Dez/17	Mar/18	Variação em 3 meses (Dez/17 a Mar/18)		Variação em 12 meses (Mar/17 a Mar/18)	
				N	%	N	%
AUTOGESTÃO	89.915	95.401	94.027	-1.374	-1,4	4.112	4,6
COOPERATIVA MÉDICA	430.304	438.397	454.637	16.240	3,7	24.333	5,7
COOPERATIVA ODONTOLÓGICA	3.135.459	3.265.776	3.282.461	16.685	0,5	147.002	4,7
FILANTROPIA	103.291	104.980	105.205	225	0,2	1.914	1,9
MEDICINA DE GRUPO	5.562.469	6.031.844	6.127.946	96.102	1,6	565.477	10,2
ODONTOLOGIA DE GRUPO	11.706.876	11.951.411	12.076.774	125.363	1,0	369.898	3,2
SEGURADORA ESPECIALIZADA EM SAÚDE	862.829	1.066.163	1.102.750	36.587	3,4	239.921	27,8
Total de Beneficiários	21.891.143	22.953.972	23.243.800	289.828	1,3	1.352.657	6,2

Fonte: SIB/ANS/MS - 03/2018. Dados extraídos pelo IESS em 02/05/2018.

GRÁFICO 3 - SÉRIE HISTÓRICA DOS BENEFICIÁRIOS DE PLANOS EXCLUSIVAMENTE ODONTOLÓGICOS (ABR/2016 A MAR/2018)

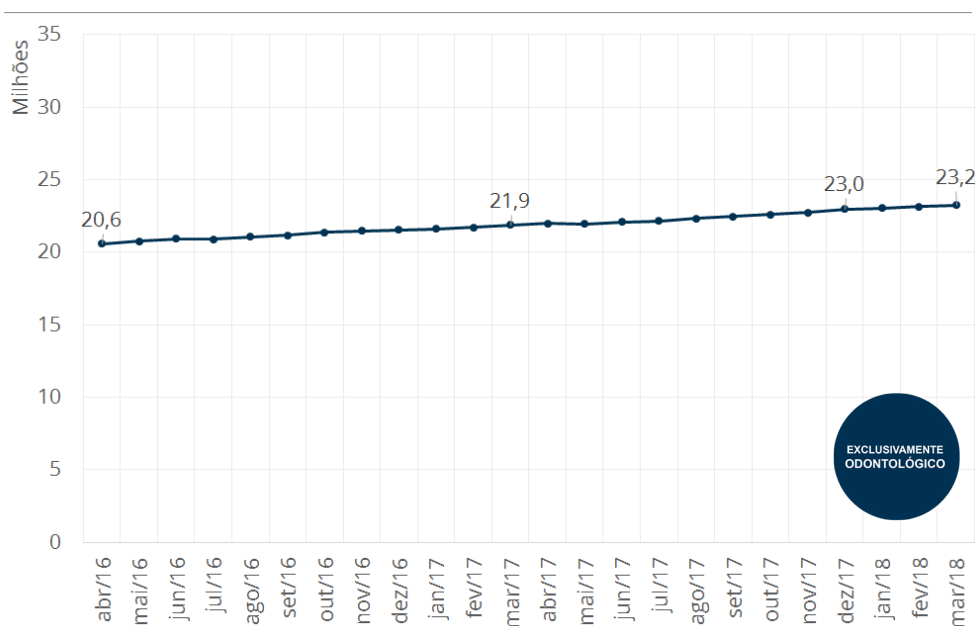

Fonte: SIB/ANS/MS - 03/2018. Dados extraídos pelo IESS em 02/05/2018.

BENEFICIÁRIOS DE PLANOS EXCLUSIVAMENTE ODONTOLÓGICOS

BRASIL

TABELA 16 - BENEFICIÁRIOS DE PLANOS EXCLUSIVAMENTE ODONTOLÓGICOS POR TIPO DE CONTRATAÇÃO. BRASIL, MARÇO DE 2018.

	MAR/18	PROPORÇÃO (%)
INDIVIDUAL OU FAMILIAR	4.065.581	17,5
COLETIVO	19.150.524	82,4
Coletivo Empresarial	17.278.011	74,3**
Coletivo por adesão	1.868.494	8,0**
Coletivo não identificado	4.019	0,0**
NÃO INFORMADO	27.695	0,1
TOTAL DE BENEFICIÁRIOS***	23.243.800	100,0

Fonte: SIB/ANS/MS - 03/2018. Dados extraídos pelo IESS em 02/05/2018.

Nota: **Proporção de planos coletivo empresarial, coletivo por adesão e coletivo não identificado em relação ao total de beneficiários de planos exclusivamente odontológicos. *** Soma dos beneficiários dos planos: individual ou familiar, total de coletivos e não informado.



GRÁFICO 4 - PROPORÇÃO DE BENEFICIÁRIOS DE PLANOS EXCLUSIVAMENTE ODONTOLÓGICOS POR TIPO DE PLANO COLETIVO. BRASIL, MARÇO DE 2018.

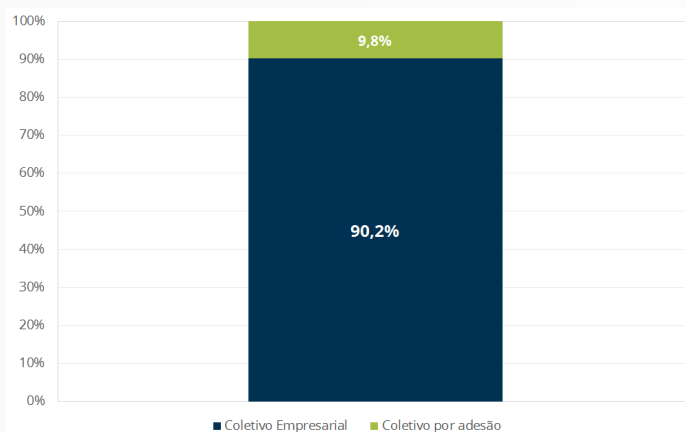

Fonte: SIB/ANS/MS - 03/2018. Dados extraídos pelo IESS em 02/05/2018.

Em Março de 2018, 19,2 milhões (82,4%) de beneficiários de planos exclusivamente odontológicos possuíam um plano coletivo. Desses, 90,2% eram do tipo coletivo empresarial e 9,8% do tipo coletivo por adesão.

TABELA 17 - BENEFICIÁRIOS DE PLANOS EXCLUSIVAMENTE ODONTOLÓGICOS POR ESTADO E REGIÃO. BRASIL, MARÇO/2017, DEZEMBRO/2017 E MARÇO/2018.

REGIÃO	ESTADO	MAR/17	DEZ/17	MAR/18	Variação trimestral (Dez/17 a Mar/18)		Variação anual (Mar/17 a Mar/18)	
					N	%	N	%
CENTRO-OESTE	DF	479.854	501.153	506.367	5.214	1,0	26.513	5,5
	GO	593.283	622.599	630.321	7.722	1,2	37.038	6,2
	MS	126.401	135.003	143.989	8.986	6,7	17.588	13,9
	MT	158.861	179.882	189.475	9.593	5,3	30.614	19,3
	SUB-TOTAL	1.358.399	1.438.637	1.470.152	31.515	2,2	111.753	8,2
NORDESTE	AL	263.072	265.907	265.559	-348	-0,1	2.487	0,9
	BA	1.263.993	1.342.461	1.340.490	-1.971	-0,1	76.497	6,1
	CE	792.429	886.376	900.464	14.088	1,6	108.035	13,6
	MA	165.810	178.743	182.359	3.616	2,0	16.549	10,0
	PB	266.895	295.629	304.418	8.789	3,0	37.523	14,1
	PE	841.036	916.112	902.685	-13.427	-1,5	61.649	7,3
	PI	69.986	75.643	77.641	1.998	2,6	7.655	10,9
	RN	295.298	314.320	317.027	2.707	0,9	21.729	7,4
	SE	180.489	195.369	195.004	-365	-0,2	14.515	8,0
SUB-TOTAL	4.139.008	4.470.560	4.485.647	15.087	0,3	346.639	8,4	
NORTE	AC	12.479	13.566	14.027	461	3,4	1.548	12,4
	AM	356.039	372.790	377.379	4.589	1,2	21.340	6,0
	AP	39.737	45.346	45.885	539	1,2	6.148	15,5
	PA	405.026	416.452	419.133	2.681	0,6	14.107	3,5
	RO	100.900	108.683	112.127	3.444	3,2	11.227	11,1
	RR	9.056	9.369	9.210	-159	-1,7	154	1,7
	TO	39.878	42.013	46.689	4.676	11,1	6.811	17,1
	SUB-TOTAL	963.115	1.008.219	1.024.450	16.231	1,6	61.335	6,4
SUDESTE	ES	392.002	412.564	421.681	9.117	2,2	29.679	7,6
	MG	1.844.645	1.926.999	1.964.286	37.287	1,9	119.641	6,5
	RJ	2.879.195	2.930.528	2.941.493	10.965	0,4	62.298	2,2
	SP	7.763.506	8.134.019	8.267.211	133.192	1,6	503.705	6,5
	SUB-TOTAL	12.879.348	13.404.110	13.594.671	190.561	1,4	715.323	5,6
SUL	PR	1.132.109	1.175.843	1.200.485	24.642	2,1	68.376	6,0
	RS	716.568	755.325	770.607	15.282	2,0	54.039	7,5
	SC	456.978	483.937	487.629	3.692	0,8	30.651	6,7
	SUB-TOTAL	2.305.655	2.415.105	2.458.721	43.616	1,8	153.066	6,6
Não identificado		245.618	217.341	210.159	-7.182	-3,3	-35.459	-14,4
BRASIL		21.891.143	22.953.972	23.243.800	289.828	1,3	1.352.657	6,2

EXCLUSIVAMENTE
ODONTOLÓGICO

Fonte: SIB/ANS/MS - 03/2018. Dados extraídos pelo IESS em 02/05/2018.

BENEFICIÁRIOS DE PLANOS EXCLUSIVAMENTE ODONTOLÓGICOS POR REGIÃO DO BRASIL



TABELA 18 - BENEFICIÁRIOS DE PLANOS EXCLUSIVAMENTE ODONTOLÓGICOS POR MODALIDADE DAS OPERADORAS. CENTRO-OESTE, MARÇO/2017, DEZEMBRO/2017 E MARÇO/2018.

MODALIDADE DA OPERADORA	Mar/17	Dez/17	Mar/18	Var. Trimestral (Dez/17 e Mar/18)		Var. Anual (Mar/17 e Mar/18)	
				N	%	N	%
AUTOGESTÃO	6.077	5.579	5.494	-85	-1,5	-583	-9,6
COOPERATIVA MÉDICA	5.253	5.695	5.888	193	3,4	635	12,1
COOPERATIVA ODONTOLÓGICA	303.604	316.128	314.929	-1.199	-0,4	11.325	3,7
FILANTROPIA	10	11	11	0	0,0	1	10,0
MEDICINA DE GRUPO	212.846	237.429	243.026	5.597	2,4	30.180	14,2
ODONTOLOGIA DE GRUPO	794.501	827.000	852.539	25.539	3,1	58.038	7,3
SEGURADORA ESPECIALIZADA EM SAÚDE	36.108	46.795	48.265	1.470	3,1	12.157	33,7
TOTAL DE BENEFICIÁRIOS	1.358.399	1.438.637	1.470.152	31.515	2,2	111.753	8,2

Fonte: SIB/ANS/MS - 03/2018. Dados extraídos pelo IESS em 02/05/2018.

TABELA 19 - BENEFICIÁRIOS DE PLANOS EXCLUSIVAMENTE ODONTOLÓGICOS POR TIPO DE CONTRATAÇÃO. CENTRO-OESTE, MARÇO DE 2018.

TIPO DE CONTRATAÇÃO	Individual ou Familiar	Coletivo	Coletivo Empresarial	Coletivo por adesão	Coletivo não identificado	Não Informado
DF	60.207	446.132	364.448	81.680	4	28
GO	100.310	529.994	417.582	112.407	5	17
MS	13.589	130.397	120.480	9.915	2	3
MT	17.671	171.804	161.171	10.633	0	0
TOTAL DO CENTRO-OESTE	191.777	1.278.327	1.063.681	214.635	11	48

Fonte: SIB/ANS/MS - 03/2018. Dados extraídos pelo IESS em 02/05/2018.

BENEFICIÁRIOS DE PLANOS EXCLUSIVAMENTE ODONTOLÓGICOS POR REGIÃO DO BRASIL



TABELA 20 - BENEFICIÁRIOS DE PLANOS EXCLUSIVAMENTE ODONTOLÓGICOS POR MODALIDADE DAS OPERADORAS. NORDESTE, MARÇO/2017, DEZEMBRO/2017 E MARÇO/2018.

MODALIDADE DA OPERADORA	Mar/17	Dez/17	Mar/18	Var. Trimestral (Dez/17 e Mar/18)		Var. Anual (Mar/17 e Mar/18)	
				N	%	N	%
AUTOGESTÃO	8.885	7.262	7.154	-108	-1,5	-1.731	-19,5
COOPERATIVA MÉDICA	4.747	3.908	3.817	-91	-2,3	-930	-19,6
COOPERATIVA ODONTOLÓGICA	370.121	385.000	395.133	10.133	2,6	25.012	6,8
FILANTROPIA	23	22	21	-1	-4,5	-2	-8,7
MEDICINA DE GRUPO	1.256.347	1.430.437	1.452.127	21.690	1,5	195.780	15,6
ODONTOLOGIA DE GRUPO	2.427.888	2.538.216	2.518.464	-19.752	-0,8	90.576	3,7
SEGURADORA ESPECIALIZADA EM SAÚDE	70.997	105.715	108.931	3.216	3,0	37.934	53,4
TOTAL DE BENEFICIÁRIOS	4.139.008	4.470.560	4.485.647	15.087	0,3	346.639	8,4

Fonte: SIB/ANS/MS - 03/2018. Dados extraídos pelo IESS em 02/05/2018.

TABELA 21 - BENEFICIÁRIOS DE PLANOS EXCLUSIVAMENTE ODONTOLÓGICOS POR TIPO DE CONTRATAÇÃO. NORDESTE, MARÇO DE 2018.

TIPO DE CONTRATAÇÃO	Individual ou Familiar	Coletivo	Coletivo Empresarial	Coletivo por adesão	Coletivo não identificado	Não Informado
AL	144.893	120.418	105.952	14.466	0	248
BA	334.184	1.005.011	885.921	119.089	1	1.295
CE	408.796	490.938	424.818	66.114	6	730
MA	70.211	111.851	105.321	6.305	225	297
PB	106.770	197.427	182.631	14.795	1	221
PE	281.253	620.494	549.303	71.191	0	938
PI	31.564	46.076	42.953	3.123	0	1
RN	135.189	181.489	155.226	26.263	0	349
SE	77.417	116.005	101.883	14.122	0	1.582
Total do Nordeste	1.590.277	2.889.709	2.554.008	335.468	233	5.661

Fonte: SIB/ANS/MS - 03/2018. Dados extraídos pelo IESS em 02/05/2018.

BENEFICIÁRIOS DE PLANOS EXCLUSIVAMENTE ODONTOLÓGICOS

POR REGIÃO DO BRASIL



TABELA 22 - BENEFICIÁRIOS DE PLANOS EXCLUSIVAMENTE ODONTOLÓGICOS POR MODALIDADE DAS OPERADORAS. NORTE, MARÇO/2017, DEZEMBRO/2017 E MARÇO/2018.

MODALIDADE DA OPERADORA	Mar/17	Dez/17	Mar/18	Var. Trimestral (Dez/17 e Mar/18)		Var. Anual (Mar/17 e Mar/18)	
				N	%	N	%
AUTOGESTÃO	3.043	2.282	2.226	-56	-2,5	-817	-26,8
COOPERATIVA MÉDICA	2.046	2.158	2.567	409	19,0	521	25,5
COOPERATIVA ODONTOLÓGICA	251.218	258.995	258.635	-360	-0,1	7.417	3,0
FILANTROPIA	2	3	5	2	66,7	3	150,0
MEDICINA DE GRUPO	270.482	288.437	293.284	4.847	1,7	22.802	8,4
ODONTOLOGIA DE GRUPO	420.270	432.141	442.608	10.467	2,4	22.338	5,3
SEGURADORA ESPECIALIZADA EM SAÚDE	16.054	24.203	25.125	922	3,8	9.071	56,5
TOTAL DE BENEFICIÁRIOS	963.115	1.008.219	1.024.450	16.231	1,6	61.335	6,4

Fonte: SIB/ANS/MS - 03/2018. Dados extraídos pelo IESS em 02/05/2018.

TABELA 23 - BENEFICIÁRIOS DE PLANOS EXCLUSIVAMENTE ODONTOLÓGICOS POR TIPO DE CONTRATAÇÃO. NORTE, MARÇO DE 2018.

TIPO DE CONTRATAÇÃO	Individual ou Familiar	Coletivo	Coletivo Empresarial	Coletivo por adesão	Coletivo não identificado	Não Informado
AC	4.682	9.343	7.349	1.994	0	2
AM	102.187	275.164	261.658	13.506	0	28
AP	22.649	23.236	17.853	5.383	0	0
PA	192.172	226.822	190.428	36.390	4	139
RO	31.348	77.621	44.345	33.276	0	3.158
RR	3.846	5.364	4.480	884	0	0
TO	5.362	41.325	38.750	2.575	0	2
Total do Norte	362.246	658.875	564.863	94.008	4	3.329

Fonte: SIB/ANS/MS - 03/2018. Dados extraídos pelo IESS em 02/05/2018.

BENEFICIÁRIOS DE PLANOS EXCLUSIVAMENTE ODONTOLÓGICOS

BRASIL

SUDESTE



TABELA 24 - BENEFICIÁRIOS DE PLANOS EXCLUSIVAMENTE ODONTOLÓGICOS POR MODALIDADE DAS OPERADORAS. SUDESTE, MARÇO/2017, DEZEMBRO/2017 E MARÇO/2018.

MODALIDADE DA OPERADORA	Mar/17	Dez/17	Mar/18	Var. Trimestral (Dez/17 e Mar/18)		Var. Anual (Mar/17 e Mar/18)	
				N	%	N	%
AUTOGESTÃO	50.785	60.340	60.043	-297	-0,5	9.258	18,2
COOPERATIVA MÉDICA	321.224	323.972	330.069	6.097	1,9	8.845	2,8
COOPERATIVA ODONTOLÓGICA	1.388.182	1.455.649	1.455.660	11	0,0	67.478	4,9
FILANTROPIA	68.170	70.513	71.029	516	0,7	2.859	4,2
MEDICINA DE GRUPO	3.528.988	3.742.383	3.802.607	60.224	1,6	273.619	7,8
ODONTOLOGIA DE GRUPO	6.811.841	6.909.440	7.005.055	95.615	1,4	193.214	2,8
SEGURADORA ESPECIALIZADA EM SAÚDE	710.158	841.813	870.208	28.395	3,4	160.050	22,5
TOTAL DE BENEFICIÁRIOS	12.879.348	13.404.110	13.594.671	190.561	1,4	715.323	5,6

Fonte: SIB/ANS/MS - 03/2018. Dados extraídos pelo IESS em 02/05/2018.

TABELA 25 - BENEFICIÁRIOS DE PLANOS EXCLUSIVAMENTE ODONTOLÓGICOS POR TIPO DE CONTRATAÇÃO. SUDESTE, MARÇO DE 2018.

TIPO DE CONTRATAÇÃO	Individual ou Familiar	Coletivo	Coletivo Empresarial	Coletivo por adesão	Coletivo não identificado	Não Informado
ES	47.284	374.161	302.663	71.495	3	236
MG	190.149	1.773.669	1.614.829	158.724	116	468
RJ	432.007	2.508.957	2.246.387	258.936	3.634	529
SP	810.845	7.440.196	6.911.204	528.977	15	16.170
Total do Sudeste	1.480.285	12.096.983	11.075.083	1.018.132	3.768	17.403

Fonte: SIB/ANS/MS - 03/2018. Dados extraídos pelo IESS em 02/05/2018.

BENEFICIÁRIOS DE PLANOS EXCLUSIVAMENTE ODONTOLÓGICOS POR REGIÃO DO BRASIL



TABELA 26 - BENEFICIÁRIOS DE PLANOS EXCLUSIVAMENTE ODONTOLÓGICOS POR MODALIDADE DAS OPERADORAS. SUL, MARÇO/2017, DEZEMBRO/2017 E MARÇO/2018.

MODALIDADE DA OPERADORA	Mar/17	Dez/17	Mar/18	Var. Trimestral (Dez/17 e Mar/18)		Var. Anual (Mar/17 e Mar/18)	
				N	%	N	%
AUTOGESTÃO	21.125	19.938	19.110	-828	-4,2	-2.015	-9,5
COOPERATIVA MÉDICA	97.034	102.664	112.296	9.632	9,4	15.262	15,7
COOPERATIVA ODONTOLÓGICA	809.785	838.670	847.565	8.895	1,1	37.780	4,7
FILANTROPIA	35.083	34.428	34.136	-292	-0,8	-947	-2,7
MEDICINA DE GRUPO	293.776	333.125	336.867	3.742	1,1	43.091	14,7
ODONTOLOGIA DE GRUPO	1.019.340	1.038.643	1.058.526	19.883	1,9	39.186	3,8
SEGURADORA ESPECIALIZADA EM SAÚDE	29.512	47.637	50.221	2.584	5,4	20.709	70,2
TOTAL DE BENEFICIÁRIOS	2.305.655	2.415.105	2.458.721	43.616	1,8	153.066	6,6

Fonte: SIB/ANS/MS - 03/2018. Dados extraídos pelo IESS em 02/05/2018.

TABELA 27 - BENEFICIÁRIOS DE PLANOS EXCLUSIVAMENTE ODONTOLÓGICOS POR TIPO DE CONTRATAÇÃO. SUL, MARÇO DE 2018.

TIPO DE CONTRATAÇÃO	Individual ou Familiar	Coletivo	Coletivo Empresarial	Coletivo por adesão	Coletivo não identificado	Não Informado
PR	214.098	986.342	935.944	50.398	0	45
RS	54.598	714.803	603.206	111.597	0	1.206
SC	52.404	435.222	396.909	38.310	3	3
Total do Sul	321.100	2.136.367	1.936.059	200.305	3	1.254

Fonte: SIB/ANS/MS - 03/2018. Dados extraídos pelo IESS em 02/05/2018.

MAPA 3 - VARIAÇÃO PERCENTUAL DO NÚMERO DE BENEFICIÁRIOS DE PLANOS EXCLUSIVAMENTE ODONTOLÓGICOS ENTRE MAR/17 E MAR/18.

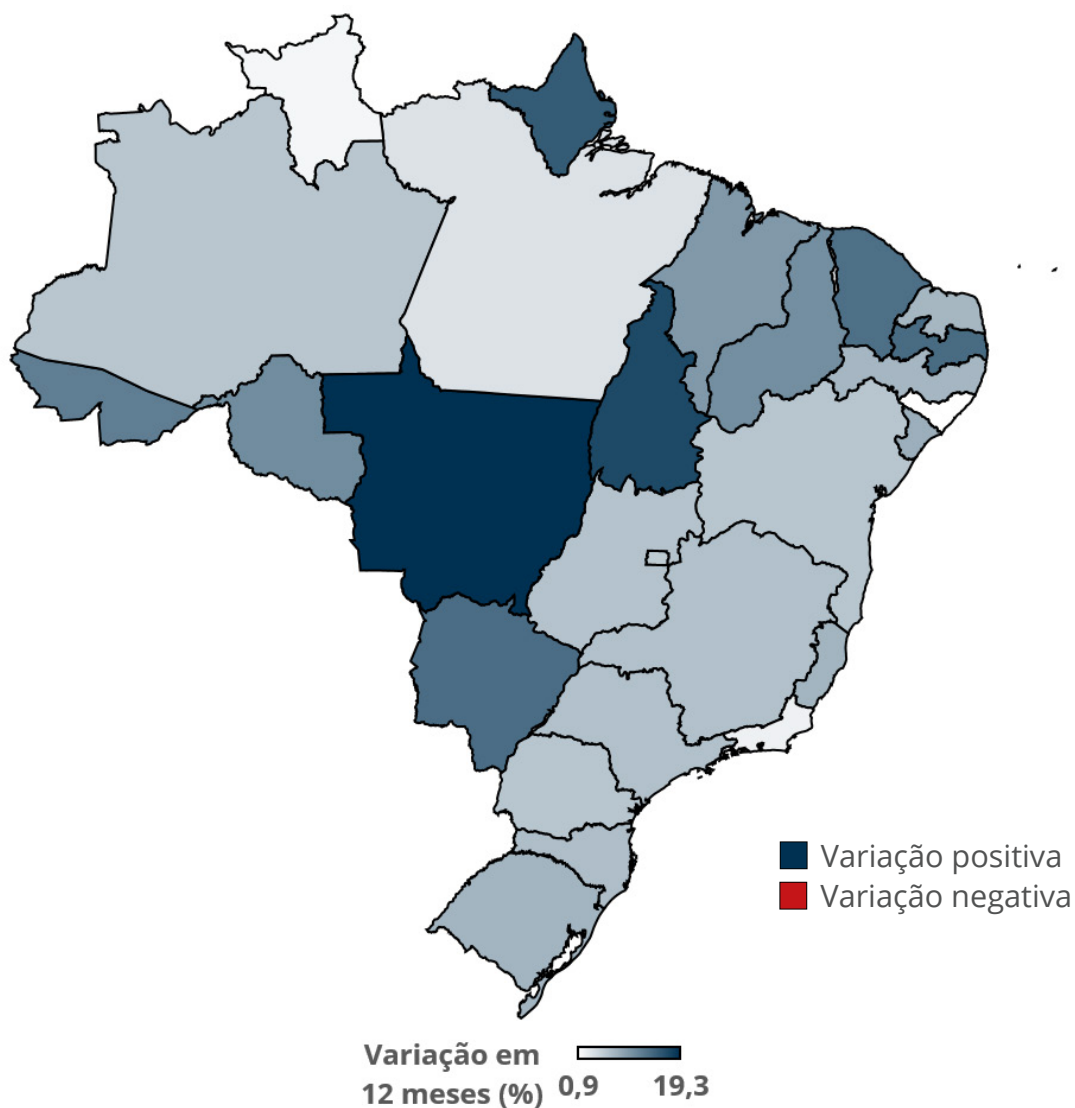

EM NÚMEROS ABSOLUTOS

o menor crescimento ocorreu em Roraima, cuja aumento foi de 154 beneficiários entre Março de 2017 e Março de 2018. O Estado de São Paulo apresentou o maior crescimento, aumentou em 503.705 beneficiários no mesmo período.

EXCLUSIVAMENTE
ODONTOLÓGICO

BENEFICIÁRIOS DE PLANOS EXCLUSIVAMENTE ODONTOLÓGICOS

TABELA 28 - TAXA DE COBERTURA DE PLANOS EXCLUSIVAMENTE ODONTOLÓGICOS SEGUNDO REGIÃO E ESTADO. BRASIL, MARÇO/2017, DEZEMBRO/2017 E MARÇO/2018.

REGIÃO	ESTADO	MAR/17	DEZ/17	MAR/18	VARIAÇÃO EM PP. ENTRE DEZ/17 A MAR/18 (3 MESES)	VARIAÇÃO EM PP. ENTRE MAR/17 E MAR/18 (12 MESES)
CENTRO-OESTE	DF	15,9	16,4	16,5	0,1	0,5
	GO	8,8	9,1	9,2	0,1	0,4
	MS	4,7	5,0	5,3	0,3	0,6
	MT	4,8	5,4	5,6	0,3	0,9
	SUB-TOTAL	8,7	9,1	9,3	0,2	0,6
NORDESTE	AL	7,8	7,9	7,8	0,0	0,0
	BA	8,2	8,7	8,7	0,0	0,5
	CE	8,8	9,8	9,9	0,1	1,1
	MA	2,4	2,5	2,6	0,0	0,2
	PB	6,6	7,3	7,5	0,2	0,9
	PE	8,9	9,6	9,5	-0,2	0,6
	PI	2,2	2,3	2,4	0,1	0,2
	RN	8,4	8,9	9,0	0,1	0,5
	SE	7,9	8,5	8,5	0,0	0,6
	SUB-TOTAL	7,3	7,8	7,8	0,0	0,6
NORTE	AC	1,5	1,6	1,7	0,0	0,2
	AM	8,8	9,1	9,2	0,1	0,4
	AP	5,0	5,6	5,7	0,0	0,7
	PA	4,9	5,0	5,0	0,0	0,1
	RO	5,6	6,0	6,2	0,2	0,6
	RR	1,7	1,8	1,7	0,0	0,0
	TO	2,6	2,7	3,0	0,3	0,4
	SUB-TOTAL	5,5	5,7	5,7	0,1	0,3
SUDESTE	ES	9,8	10,2	10,4	0,2	0,6
	MG	8,8	9,1	9,3	0,2	0,5
	RJ	17,2	17,5	17,5	0,0	0,3
	SP	17,3	18,0	18,2	0,3	1,0
	SUB-TOTAL	14,9	15,5	15,7	0,2	0,7
SUL	PR	10,0	10,4	10,6	0,2	0,5
	RS	6,3	6,7	6,8	0,1	0,5
	SC	6,6	6,9	6,9	0,0	0,4
	SUB-TOTAL	7,8	8,2	8,3	0,1	0,5
BRASIL	10,6	11,0	11,1	0,1	0,6	



Fonte: SIB/ANS/MS - 03/2018 e IBGE. Dados extraídos pelo IESS em 02/05/2018.

Nota: para o cálculo da população, utilizou-se a projeção das populações mensais para o 1º dia de cada mês do IBGE. Desse modo, é possível encontrar valores divergentes divulgados pela ANS. p.p.: pontos percentuais.

MAPA 4 - TAXA DE COBERTURA (%) DOS PLANOS EXCLUSIVAMENTE ODONTOLÓGICOS POR ESTADO EM MARÇO DE 2018

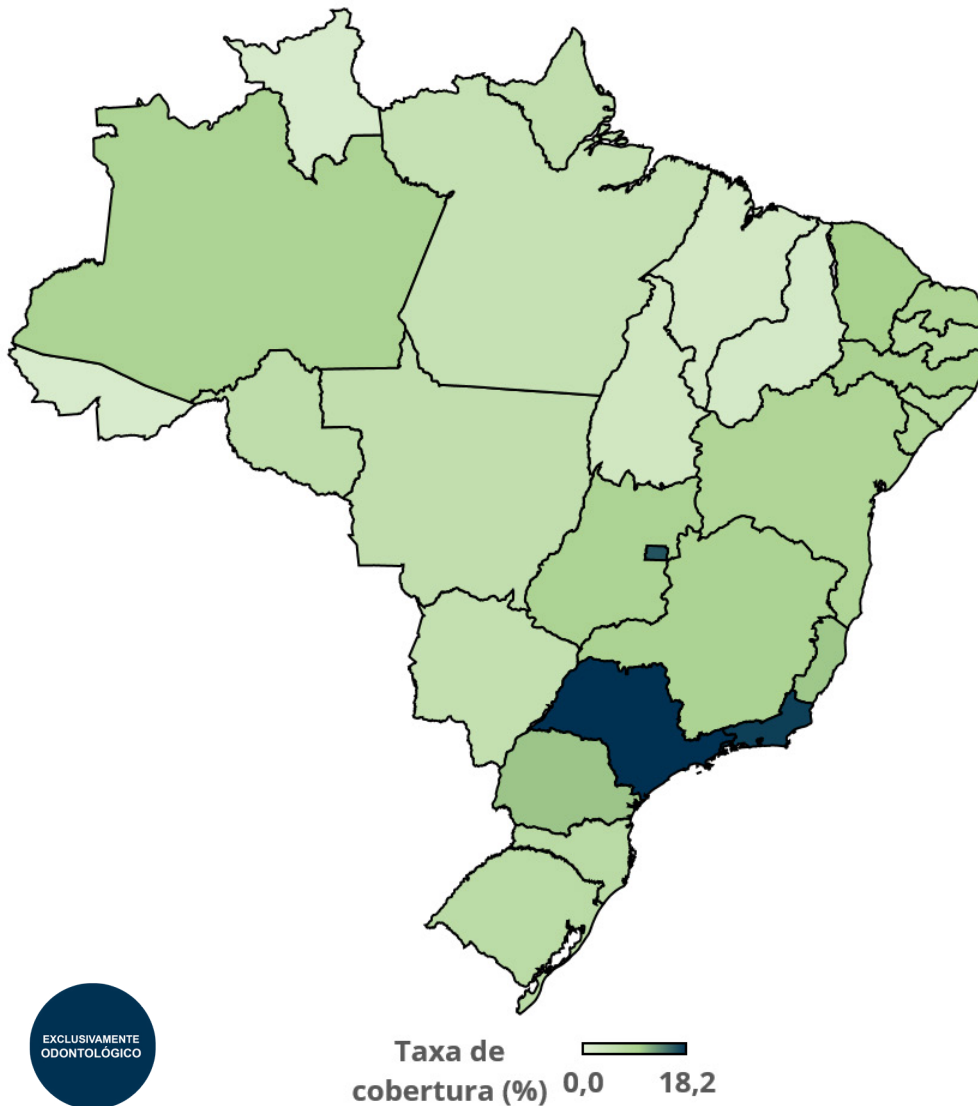

Fonte: SIB/ANS/MS - 03/2018 e IBGE. Dados extraídos pelo IESS em 02/05/2018.

Nota: para o cálculo da população, utilizou-se a projeção das populações mensais para o 1º dia de cada mês do IBGE. Desse modo, é possível encontrar valores das taxas de cobertura divergentes daqueles divulgados pela ANS

TAXA DE COBERTURA REGIONAL:

- Norte: 5,7%
- Nordeste: 7,8%
- Centro-Oeste: 9,3%
- Sudeste: 15,7%
- Sul: 8,3%
- Brasil: 11,1%



INSTITUTO DE ESTUDOS DE SAÚDE SUPLEMENTAR

FONTES:

- ANS. Sala de situação: <http://www.ans.gov.br/perfil-do-setor/dados-e-indicadores-do-setor/sala-de-situacao>
Dados extraídos dia: 02/05/2018.
- IBGE. Projeção das populações mensais do Brasil: 2000 - 2030. http://www.ibge.gov.br/home/estatistica/populacao/projecao_da_populacao/2013/default_tab.shtm.
- MS/CNES/Datasus. <http://www2.datasus.gov.br/DATASUS/index.php>

NOTAS TÉCNICAS:

- Ao citar o termo beneficiário, o IESS reconhece a nota técnica da ANS/Tabnet: “um beneficiário pode possuir mais de um plano e assim constar no sistema tantas vezes quantos forem os vínculos que possuir com planos privados de assistência à saúde.” (Disponível em: http://www.ans.gov.br/anstabnet/notas_beneficiario.htm).
- Os dados estão sujeitos a revisão pela Agência Nacional de Saúde Suplementar (ANS) ou qualquer outra fonte citada. Por tal motivo, o IESS coloca a data de extração e elaboração dos dados apresentados.
- Para o cálculo da taxa de cobertura, dividiu-se o número de beneficiários pela projeção das populações mensais para o 1º dia de cada mês do IBGE. Desse modo, é possível encontrar valores das taxas de cobertura divergentes daqueles divulgados pela ANS, a qual divulga os dados baseados na população brasileira de 2012.

EQUIPE

Luiz Augusto Carneiro

Superintendente Executivo

Amanda Reis A. Silva

Pesquisadora

Natalia Lara

Pesquisadora

Bruno Minami

Pesquisador